1.01	KORYTARZ
29,76m²	Wykładzina pcv
1.02	KORYTARZ
54,63m²	Wykładzina pcv
1.03	POM. TECHNICZNE
7,27m²	Wykładzina pcv
1.04	POM. PRZESŁUCHAŃ
11,69m²	Wykładzina pcv
1.05	TOALETY
7,56m²	
1.06	POM. BIUROWE
14,30m²	Wykładzina pcv
1.07	POCZEKALNIA
6,23m²	Wykładzina pcv
1.08	POM. BIUROWE
17,64m²	Wykładzina pcv
1.09	POM. BIUROWE
18,61m²	Wykładzina pcv
1.10	POM. BIUROWE
18,00m²	Wykładzina pcv
1.11	POM. BIUROWE
18,67m²	Wykładzina pcv
1.12	POM. BIUROWE
15,54m²	Wykładzina pcv
1.13	POM. BIUROWE
10,42m²	Wykładzina pcv

1.14	POM. BIUROWE
22,20m²	Wykładzina pcv
1.15	SALA ROZPRAW
40,36m²	Wykładzina pcv
1.16	POM. BIUROWE
16,81m²	Wykładzina pcv
1.17	POM. BIUROWE
8,73m²	Wykładzina pcv
1.18	POM. BIUROWE
9,02m²	Wykładzina pcv
1.19	SALA ROZPRAW
61,41m²	Wykładzina pcv
1.20	POM. BIUROWE
12,66m²	Wykładzina pcv
1.21	POM. BIUROWE
26,05m²	Wykładzina pcv
1.22	TOALETA
2,68m²	
1.23	POM. KORYTARZ
46,11m²	Wykładzina pcv

suma: 474,35 m²

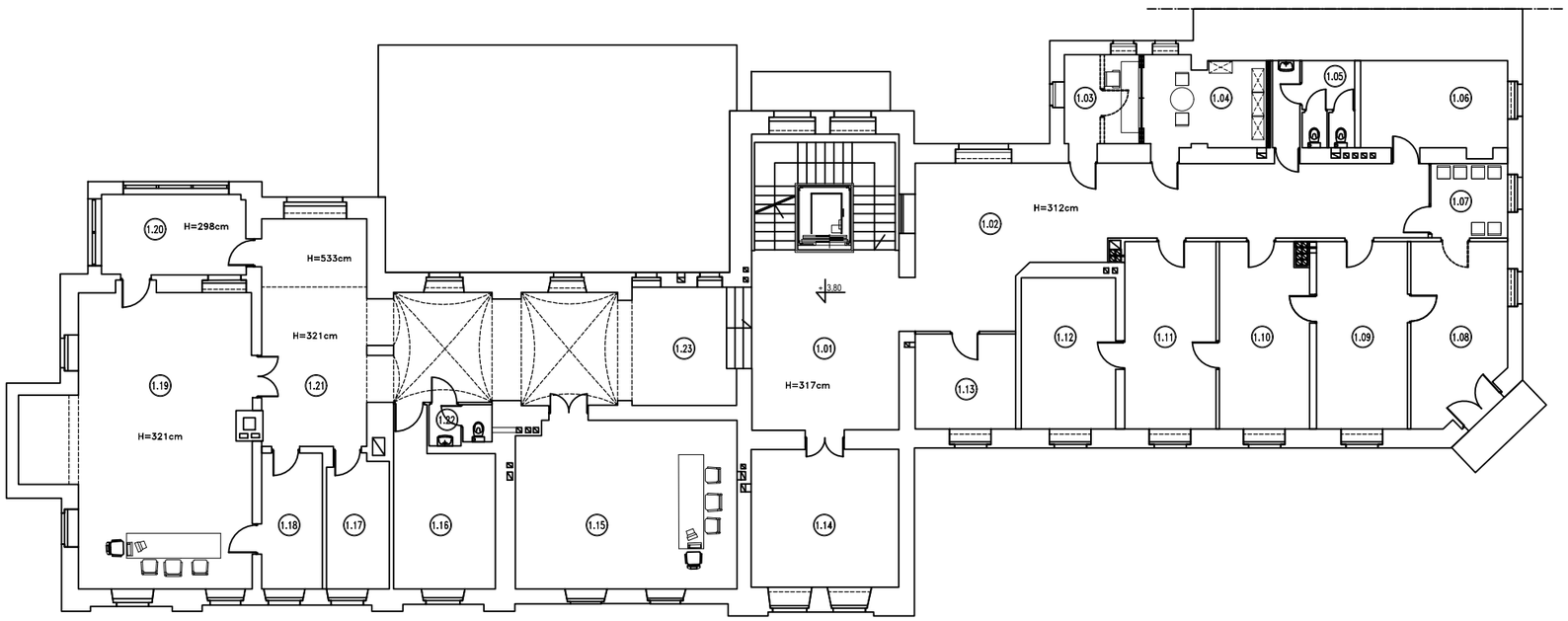

BRANŻA: BUDOWLANA

NR RYSUNKU: 2

SKALA: 1:200

DATA: 06-2023

TYTUŁ RYSUNKU: RZUT 1 PIĘTRA

PROJEKTANT: mgr inż. MIROSŁAW SOCZYŃSKI
DOS/BO/0164/01 nr upr.: 2631/94 UW JG, 19/96

ASYSTENT: mgr inż. arch. KAROLINA KRAWIEC

STADIUM OPRACOWANIA: PROJEKT WYKONAWCZY

ZAMIERZENIE BUDOWLANE:
Malowanie ścian wewnętrznych pomieszczeń w budynku Sądu Rejonowego w Kamiennej Górze

INWESTOR:
Sąd Okręgowy w Jeleniej Górze
58-500 Jelenia Góra, ul. Wojska Polskiego 56

MIEJSCE OBIEKTU:
Sąd Rejonowy w Kamiennej Górze
58-400 Kamienna Góra, aleja Wojska Polskiego 36
dz. nr 280 obręb 0006 Kamienna Góra-6

PRACOWNIA PROJEKTOWA ata
Soczyński Mirosław
59-800 LUBAŃ
NIP-613-103-26-53
ul. Cmentarna 1
tel. 606 620 834
tel. 602 256 428
pp_ata@poczta.onet.pl

ata ata ata ata ata ata ata ata